

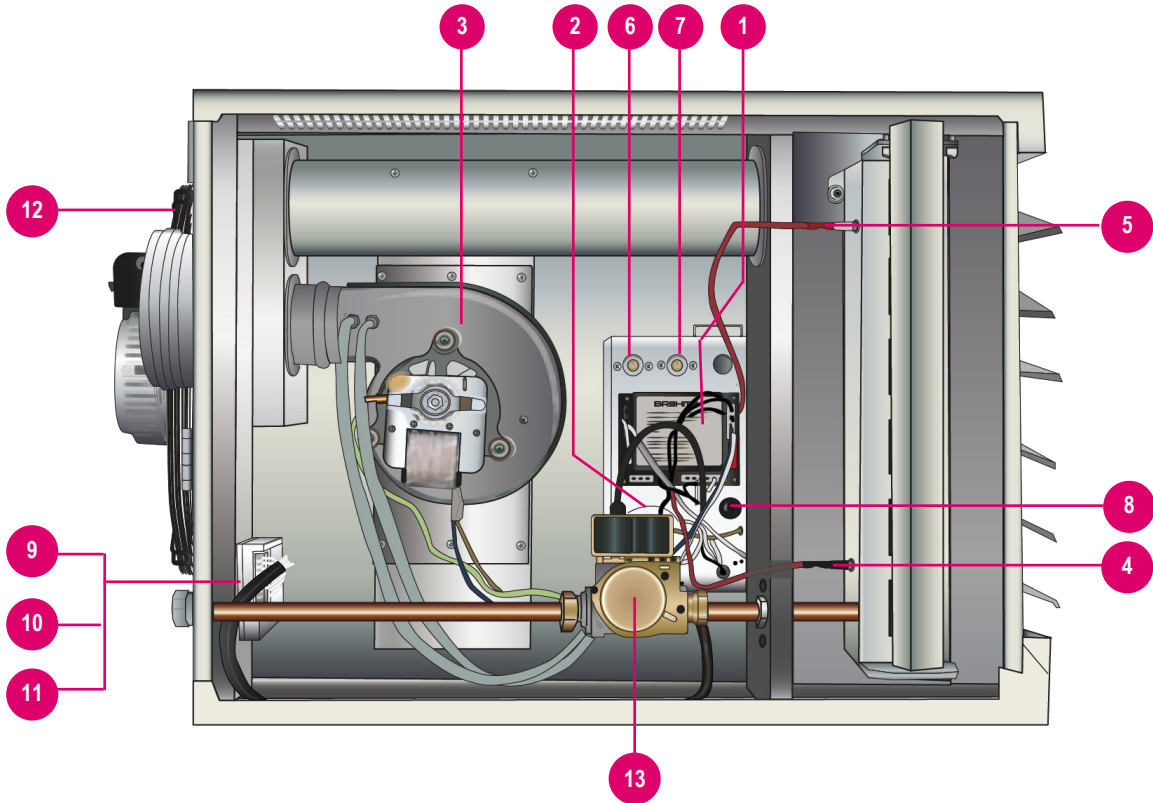

Aérothermes gaz AT

Pièces principales maintenance

Pièces principales maintenance



Identification des appareils

Pour connaître l'année de fabrication d'un appareil, se référer au numéro de série qui figure sur la plaque signalétique :



Aérotherme gaz		CE 1312BO3933 1312	
N° de série	1612063843	Appareil réglé au :	
Modèle	AT28S	G20	
Débit calorifique	28 kw		
Puissance utile	25.5 kw		
Type de gaz	G20	G25	G31
Pression alim.gaz	20 mbar	25 mbar	37 mbar
Pression rampe gaz	9 mbar	12 mbar	25 mbar
Gicleur	5 x AL 2.20	5 x AL 2.20	5 x AL 1.30
Débit gaz	2.96 m3/h	3.29 m3/h	2.18 kg/h
Tension d'alimentation	230 v AC IP42		
Pays / Catégorie	France / II _{2ES3P}		
Type de l'appareil	B22-C12-C32		
Puissance électrique	310 VA		
Débit d'air à 50°C	2250 m3/h		
Pression disponible	—		
Poids	82 kg		
SEET ZI Sud - 30 rue Pascal F - 77100 MEAUX Tél. +33 160 231 620 - Fax +33 160 231 838			

1 6 1 2 0

2 derniers chiffres de l'année de fabrication
«16» = 2016

1 6 1 2 0

Jour de fabrication dans l'année concernée

Cas particuliers :

N° 10002580
N° SE10002580] nous consulter



Pièces principales maintenance



ATE332 / ATE532
(interchangeables)

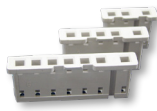

ATE041
ATE040
ATE039

1	ATE332	Boîte de contrôle	399.7 €
	ATE532	Boîte de contrôle (interchangeable avec ATE332)	399.7 €
	ATE039	Connecteur alimentation à 7 bornes	31.6 €
	ATE040	Connecteur pressostat à 5 bornes	31.6 €
	ATE041	Connecteur électrovanne à 3 bornes	31.6 €
	ELE0055	Fusible 6,3 A (par 5)	55.5 €



2	ATE204	Pressostat AT 50/80 X + AT-NS/NV/NC + AT-SV/C	217.5 €
	ATE226	Pressostat AT 16/28/35 X	217.5 €
	ATE328	Pressostat AT 60 X	247.3 €

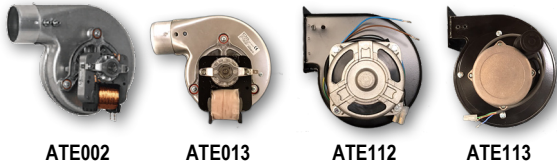

ATE002

ATE013

ATE112

ATE113

3		Extracteur des fumées	
	ATE002	AT 16/20/28	345.6 €
	ATE013	AT 35/45/50/55	396.6 €
	ATE112	AT 60/75	577.2 €
	ATE113	AT 80/95	948.7 €

⚠️ vendu sans venturi ni rondelle de calibrage (à récupérer sur extracteur d'origine)

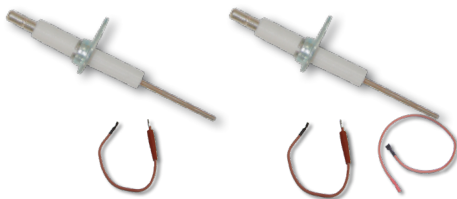

4	ATE021	Électrode d'allumage	33.7 €
	ATE023	Câble pour électrode d'allumage	31.1 €
5	ATE022	Sonde d'ionisation	33.7 €
	ATE024	Câble pour sonde modèle 16 à 45	17.8 €
	ATE025	Câble pour sonde modèle 55 à 95	29.6 €

⚠️ pour tout appareil avant avril 2001, prévoir remplacement des câbles avec sonde/électrode

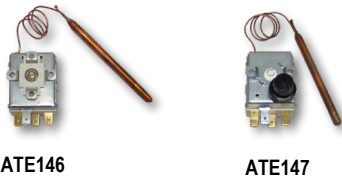

ATE146

ATE147

6	ATE146	Airstat ventilation 30 à 35°	101.3 €
7	ATE146	Airstat régulation brûleur 65° C	101.3 €
8	ATE147	Airstat sécurité surchauffe 100° C à réarmement manuel	121.5 €

RFP : n'existe plus
(avant 01/04/2001)



9 ATE148



10 ATE248



11 ATE521

Carte fil pilote (sans support métallique carte)

9	ATE148	Carte fil pilote (fab 01/04/2001 - 31/07/2004)	613.9 €
10	ATE248	Carte fil pilote (fab 01/08/2004 - 31/05/2006) voir ATE521	537.1 €
11	ATE521	Carte fil pilote (fab depuis 01/06/2006)	537.1 €

Câbles électriques

CAB0001	Câble d'alimentation 4 fils	56.2 €
CAB0014	Câble d'alimentation ventilateur AT16 à 75	35.6 €
CAB0004	Câble d'alimentation ventilateur AT95	49.1 €
CAB0021	Câble d'alimentation 2è allure électrovanne AT16 à 75	74.3 €
CAB0022	Câble d'alimentation 2è allure électrovanne AT95	74.3 €
ATE251	Faisceau de câbles interne	386.4 €

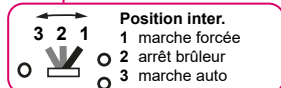



Aérothermes gaz AT

Pièces principales maintenance

Pièces principales maintenance

Identification des appareils

Pour connaître l'année de fabrication d'un appareil, se référer au numéro de série qui figure sur la plaque signalétique :

Aérotherme gaz		CE 1312B03933 1312
N° de série	1612063843	Appareil réglé au :
Modèle	AT28S	

1 6 | 1 2 0 |
 ↳ 2 derniers chiffres de l'année de fabrication



12 Ventilateur hélicoïde (selon année fabrication)

ATH
ATS
ATM

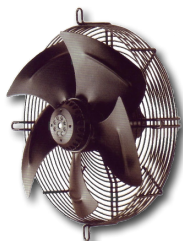

Réf.	ATE232	KV008	KV007	KV001	KV002
Prix HT	673.3 €	452.2 €	545.5 €	545.5 €	602.9 €
AT16 H/S	Date fab. 01/10/2003 - 30/09/2008	depuis 01/10/2008	-	-	-
AT 20 H/S	Date fab. -	01/01/2000 - 26/05/2003	26/05/2003 - 30/09/2008	01/10/2008 - 26/09/2018	-
AT 26 M	Date fab. -	-	-	01/10/2008 - 26/09/2018	-
AT 28 H/S	Date fab. -	01/01/2000 - 01/12/2001	01/12/2001 - 30/09/2008	01/10/2008 - 26/09/2018	-
AT 35 H/S	Date fab. -	-	01/05/1999 - 01/12/2001	-	01/12/2001 - 26/09/2018
AT 36 M	Date fab. -	-	01/05/1999 - 01/12/2001	-	01/12/2001 - 26/09/2018

Réf.	KV003	KV004	ATE807	ATE808S
Prix HT	646.2 €	646.2 €	1047.7 €	1050.5 €
AT 45 H/S	Date fab. 01/05/1999 - 31/12/2012	01/01/2013 - 26/09/2018	-	-
AT 55 H/S	Date fab. 01/05/1999 - 31/08/2008	01/09/2008 - 26/09/2018	-	-
AT 75 H/S	Date fab. 01/05/2000 - 31/08/2008	-	01/09/2008 - 26/09/2018	-
AT 95 H/S	Date fab. 01/12/2001 - 31/12/2012 (2 ventilateurs)	-	-	01/01/2013- 26/09/2018 (1 ventilateur)

Nouvelle gamme Eco-Design AT-N / AT-X

12 Ventilateur hélicoïde (gammes ErP Ready)

AT-NS
AT-NV

AT-XS
AT-XV

Réf.	ATE801S	ATE802S	ATE803S
Prix HT	452.2 €	545.5 €	585.5 €
AT 16	Date fab. depuis 27/09/2018	-	-
AT 20	Date fab. -	depuis 27/09/2018	-
AT 28	Date fab. -	-	depuis 27/09/2018

Réf.	ATE804S	ATE806	ATE808
Prix HT	646.2 €	982.3 €	1020.9 €
AT 35	Date fab. depuis 27/09/2018	-	-
AT 50	Date fab. depuis 27/09/2018	-	-
AT 60	Date fab. -	depuis 27/09/2018	-
AT 80	Date fab. -	-	depuis 27/09/2018

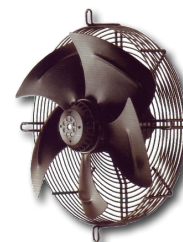



Pièces principales maintenance

13 Électrovanne 1 allure (selon année fabrication)



ATH
ATS
ATC

Réf.	PB507	GAZ0008	9EL0070	GAZ0011
Prix HT	571.0 €	459.2 €	604.2 €	459.2 €
AT 16 H/S/C Date fab.	-	-	-	01/12/2002 - 26/09/2018
AT 20 H/S/C Date fab.	01/05/1999 - 30/11/2002	-	-	01/12/2002 - 26/09/2018
AT 28 H/S/C Date fab.	01/05/1999 - 30/11/2002	-	-	01/12/2002 - 26/09/2018
AT 35 H/S/C Date fab.	01/05/1999 - 30/11/2002	-	-	01/12/2002 - 26/09/2018
AT 45 H/S/C Date fab.	01/05/1999 - 30/11/2002	-	-	01/12/2002 - 26/09/2018
AT 55 H/S/C Date fab.	01/05/1999 - 30/11/2002	-	-	01/12/2002 - 26/09/2018
AT 75 H/S/C Date fab.	-	01/09/2000 - 30/11/2002	-	01/12/2002 - 26/09/2018
AT 95 H/S/C Date fab.	-	-	01/09/2000 - 26/09/2018	-

13 Électrovanne 2 allures (selon année fabrication)

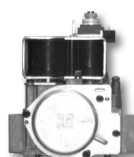

ATM
ATV
YAC

Réf.	GAZ0007	GAZ0014	PB509
Prix HT	560.9 €	612.2 €	724.4 €
AT 16 M Date fab.	01/05/1999 - 30/11/2002	01/12/2002 - 26/09/2018	-
YAC 16 Date fab.	01/05/1999 - 30/11/2002	01/12/2002 - 26/09/2018	-
AT 26 M Date fab.	01/05/1999 - 30/11/2002	01/12/2002 - 26/09/2018	-
AT 36 M Date fab.	01/05/1999 - 30/11/2002	01/12/2002 - 26/09/2018	-
AT 35 V Date fab.	01/05/1999 - 30/11/2002	01/12/2002 - 26/09/2018	-
YAC 36 Date fab.	-	01/12/2002 - 26/09/2018	-
YAC 45 Date fab.	-	01/12/2002 - 26/09/2018	-
AT 55 V Date fab.	01/05/1999 - 30/11/2002	01/12/2002 - 26/09/2018	-
AT 75 V Date fab.	01/05/1999 - 30/11/2002	01/12/2002 - 26/09/2018	-
AT 95 V Date fab.	-	-	01/12/2002 - 26/09/2018

Nouvelle gamme Eco-Design AT-N / AT-X

13 Électrovanne 2 allures (gammes ErP Ready)



AT-NS
AT-NV
AT-NC

AT-XS
AT-XV
AT-XC

Réf.	GAZ0014	PB509
Prix HT	612.2 €	724.4 €
AT 16 Date fab.	depuis 27/09/2018	-
AT 28 Date fab.	depuis 27/09/2018	-
AT 35 Date fab.	depuis 27/09/2018	-
AT 50 Date fab.	depuis 27/09/2018	-
AT 60 Date fab.	depuis 27/09/2018	-
AT 80 Date fab.	-	depuis 27/09/2018